



**Programm
der Evangelischen
Erwachsenenbildung
im Kirchenkreis**



Minden

2. Halbjahr 2018

INHALTSVERZEICHNIS

Inhaltsverzeichnis	1		
Vorwort	2		
Neues aus der Erwachsenenbildung	3		
Ansprechpartner	4		
Dankersen	5	-	8
Hartum	8	-	14
Hille	14		
Lahde	16	-	17
Lerbeck	15	-	16
St. Jakobus	17	-	20
St. Markus	20	-	21
Ovenstädt	22		
FaBian	23		
AG Alte Synagoge Petershagen	24		
Ev. Betreuungsverein	24	-	25
Hospizkreis	26		
Flüchtlingsberatung	26	-	27
Krankenhausseelsorge	27	-	28
Familienzentrum Arche Noah	28	-	29
AG Erwachsenenbildung	30		
Wichtige Informationen	31		



Liebe Ehrenamtliche im Kirchenkreis Minden,
liebe Leserin, lieber Leser,

in eigener Sache möchten wir Sie in diesem Vorwort informieren über Neuigkeiten im Team der hauptamtlichen pädagogischen Mitarbeiter. In der Evangelischen Erwachsenenbildung im Kirchenkreisverband kommt es zur Jahreswende zu Personalveränderungen. Irene Esser und Hartmut Peltz werden in den Ruhestand gehen.

Zwei Nachfolgerinnen sind gewählt: Überwiegend in den Kirchenkreisen Lübbecke und Minden wird Katrin Weber ab 1. September diese Aufgabe übernehmen. Anna-Lena Strakeljahn wird ab 1. Oktober ihren Dienst überwiegend in den Kirchenkreisen Herford und Vlotho ausüben. Petra Nolting wird die Geschäftsstelle in Herford weiterhin wie gewohnt betreuen.

Vor Ihnen liegt das aktuelle Programmheft und wir wünschen Ihnen viele Freude beim Stöbern. Schauen Sie auch gern einmal über den Tellerrand und besuchen Sie die Kirchengemeinden in Ihrer Nachbarschaft, wenn Sie ein Thema besonders anspricht. Die Veranstaltungen sind offen für alle Interessierten.

Es grüßt Sie herzlich, auch von Christa-Zwilling-Seidenstücker, die aus familiären Gründen bereits im Juli nach Kassel gezogen ist,
Ihre

Irene Esser



Liebe Leserin, lieber Leser,

ich freue mich sehr, dass ich mich Ihnen als neue Mitarbeiterin im Team der Referenten in der Evangelischen Erwachsenenbildung vorstellen darf. Mein Name ist Katrin Weber und ich bin 45 Jahre alt. Mit meinem Mann Stefan und unserem 13jährigen Sohn Silas wohne ich in Porta Westfalica.

Nach 21 Jahren im Dienst als Jugendreferentin und Gemeindepädagogin (davon zehn im Kirchenkreis Herford und elf im Kirchenkreis Vlotho) freue ich mich nun auf meine neue Aufgabe in der Evangelischen Erwachsenenbildung. Ab dem 1. September bin ich hauptsächlich „im Norden“ (Minden und Lübbecke) tätig.

Schon während meines Studiums zur Diplom Sozialpädagogin an der Evangelischen Fachhochschule in Bochum hatte ich den Wunsch, in der Erwachsenenbildung zu arbeiten. Damals durfte ich in einem zehnwöchigen Praktikum bei Hartmut Peltz und als Honorarkraft in Haus Reineberg erste Eindrücke in diesem Berufsfeld sammeln.

Ich freue mich sehr, dass mein langjähriger Berufswunsch nun in Erfüllung gegangen ist und hoffe darauf, Sie schon bald persönlich kennenzulernen und mit Ihnen auf der Lebensreise ein Stück gemeinsam unterwegs zu sein!

Herzlichst Ihre



Katrin Weber

Ansprechpartner

Die Evangelische Erwachsenenbildung im Kirchenkreisverband Herford, Minden, Lübbecke, Vlotho ist Teil des Ev. Erwachsenenbildungswerkes Westfalen und Lippe e.V., einer vom Land NRW anerkannten Weiterbildungseinrichtung. Unsere Arbeit richten wir aus an den Qualitätsstandards des Gütesiegelverbundes Weiterbildung. „Wir vertreten eine Bildung, die den Menschen stärkt und Gerechtigkeit fördert“ – dieser Satz aus unserem Leitbild dient als Maßstab für unser Bildungsprogramm.

Gerne beraten wir Sie in Planung und Durchführung von Erwachsenenbildungsmaßnahmen und stehen Ihnen bei Fragen rund um Ihre Teilnahme an einer Veranstaltung zur Verfügung. Hierfür können Sie telefonisch einen Termin mit uns vereinbaren. Sprechen Sie uns an!

Irene Esser | Rosentalstraße 6 | 32423 Minden
Tel. 0571 83744-94 | iesser@kirchenkreis-minden.de
Beratungsschwerpunkte: Spiritualität, Pilgern, Nachhaltigkeit

Hartmut Peltz | Hansastr. 60 | 32049 Herford
Tel. 05221 988-470 und über Kirchenkreis Vlotho
Lennéstraße 3 | 32545 Bad Oeynhausen | Tel. 05731 180529
erwachsenenbildung@kirchenkreis-herford.de
Beratungsschwerpunkte: Theologische und Politische Bildung

Ab 1. Sept. Katrin Weber | Geistwall 32 | 32312 Lübbecke
Tel. 05741 2700-300 | Fax 05741 2700-270
erwachsenenbildung@kirchenkreis-luebbecke.de

Petra Nolting | Hansastr. 60 | 32049 Herford
Bürozeit: Mo bis Do 8:00-12:30 Uhr
Tel. 05221 988-471 | Fax 05221 988-544
erwachsenenbildung@kirchenkreis-herford.de
Beratungsschwerpunkte: Antragswesen, Finanzierung, Belegführung



05.09.2018

14:30 - 16:30 Uhr

Theodor Schmalenbach

Altentagesstätte

Sollort 1

D-32423 Minden

L. Berning, S.

Kursnummer: 132

Referent(in) Ellsel, Pfr.

19.09.2018

14:30 - 16:30 Uhr

Erntedank

Altentagesstätte

Sollort 1

D-32423 Minden

L. Berning, S.

Kursnummer: 133

Referent(in) Berning, Sigrid

17.10.2018

14:30 - 16:30 Uhr

Irische Segenswünsche

Altentagesstätte

Sollort 1

D-32423 Minden L. Berning, S.

Kursnummer: 134

Referent(in) Esser, Irene

31.10.2018

14:30 - 16:30 Uhr

Die Reformation - Eine Spurensuche in Bibel und Literatur

Altentagesstätte

Sollort 1

D-32423 Minden

L. Berning, S.

Kursnummer: 135

Referent(in) Team



14.11.2018

14:30 - 16:30 Uhr

Harte Nüsse - weicher Kern

Altentagesstätte

Sollort 1

D-32423 Minden

L. Berning, S.

Kursnummer: 136

Referent(in) Schlotzhauer, H.

21.11.2018

14:30 - 16:30 Uhr

Der Buß- und Bettag

Altentagesstätte

Sollort 1

D-32423 Minden

L. Berning, S.

Kursnummer: 137

Referent(in) Team

05.12.2018

14:30 - 16:30 Uhr

Musik klingt im Advent

Altentagesstätte

Sollort 1

D-32423 Minden

L. Berning, S.

Kursnummer: 138

Referent(in) Team

12.12.2018

14:30 - 16:30 Uhr

Weihnachten - zur Symbolgeschichte eines christlichen Festes

Altentagesstätte

Sollort 1

D-32423 Minden

L. Berning, S.

Kursnummer: 139

Referent(in) Team



10.09.2018

19:30 - 21:45 Uhr

Frauen im Gespräch

Altentagesstätte

Sollort 1

D-32423 Minden

L. Brennecke, S.

Kursnummer: 140

Referent(in) Team

24.09.2018

19:30 - 21:45 Uhr

Wo wohnt die Seele?

Altentagesstätte

Sollort 1

D-32423 Minden

L. Brennecke, S.

Kursnummer: 141

Referent(in) Backer, Armin

08.10.2018

19:30 - 21:45 Uhr

Engel und hilfreiche Wesen - eine märchenhafte Begegnung

Altentagesstätte

Sollort 1

D-32423 Minden

L. Brennecke, S.

Kursnummer: 142

Referent(in) Franke, Doris

22.10.2018

19:30 - 21:45 Uhr

Tiere in der Bibel - Arche Noahs erstes Tierschutzprojekt?

Altentagesstätte

Sollort 1

D-32423 Minden

L. Brennecke, S.

Kursnummer: 143

Referent(in) Esser, Irene



Dankersen

05.11.2018

19:30 - 21:45 Uhr

Sicher und mobil im Alter

Altentagesstätte

Sollort 1

D-32423 Minden

L. Brennecke, S.

Kursnummer: 144

Referent(in) Horstmann, Helfried

19.11.2018

19:30 - 21:45 Uhr

Aus Glaube, Lebensgestaltung und Politik

Altentagesstätte

Sollort 1

D-32423 Minden

L. Brennecke, S.

Kursnummer: 145

Referent(in) N.N.

03.12.2018

19:30 - 21:45 Uhr

Musik klingt im Advent

Altentagesstätte

Sollort 1

D-32423 Minden

L. Brennecke, S.

Kursnummer: 146

Referent(in) N.N.

Hartum Frauenhilfe

10.10.2018

14:00 - 16:15 Uhr

Hörst du nicht die Glocken? Glaubenszeugen aus Bronze und Stahl

Gemeindehaus Hartum

Lohhof 1

D-32479 Hille

L. Wiese

Kursnummer: 123

Referent(in) Weber, Pfr. Christian



17.10.2018

14:00 - 16:15 Uhr

Josef

Gemeindehaus Hartum

Lohhof 1

D-32479 Hille

L. Wiese

Kursnummer: 124

Referent(in) Peltz, Hartmut

24.10.2018

14:00 - 16:15 Uhr

Nepal - unbekanntes Land

Gemeindehaus Hartum

Lohhof 1

D-32479 Hille

L. Wiese

Kursnummer: 125

Referent(in) Westermann, Hilke

07.11.2018

14:00 - 16:15 Uhr

Mit den Hurtigruten unterwegs

Gemeindehaus Hartum

Lohhof 1

D-32479 Hille

L. Wiese

Kursnummer: 126

Referent(in) Röthemeyer und Zeidler



31.10.2018

14:00 - 16:15 Uhr

Der Wald: ein Tagebuch das nicht vergißt

Gemeindehaus Hartum

Lohhof 1

D-32479 Hille

L. Wiese

Kursnummer: 127

Referent(in) Bölts, Carsten

14.11.2018

14:00 - 16:15 Uhr

Geschichte(n) um das Hartumer Moor

Gemeindehaus Hartum

Kursnummer: 128

Lohhof 1

D-32479 Hille

L. Wiese

Referent(in) Team

28.11.2018

14:00 - 16:15 Uhr

Indianer-Mission in Paraguay

Gemeindehaus Hartum

Kursnummer: 129

Lohhof 1

D-32479 Hille

L. Wiese

Referent(in) Ehepaar Degenkolbe

05.12.2018

14:00 - 16:15 Uhr

Weihnachtsträume - dann stell ich den Teller auf ..

Gemeindehaus Hartum

Kursnummer: 130

Lohhof 1

D-32479 Hille

L. Wiese

Referent(in) Team



15.12.2018

14:00 - 16:15 Uhr

Musik klingt im Advent

Gemeindehaus Hartum

Kursnummer: 131

Lohhof 1

D-32479 Hille

L. Wiese

Referent(in) Team

Hartum Holzhausen

26.10.2018

14:30 - 16:45 Uhr

Der Graf und die Losungen

Gemeindehaus Hartum

Lohhof 1

D-32479 Hille

L. Frische, Pfarrer i. R. Hartmut

Kursnummer: 161

Referent(in) Weber, Pfr. Christian

22.11.2018

14:30 - 16:45 Uhr

Dialog mit Moslems - im Namen Jesu

Gemeindehaus Hartum

Lohhof 1

D-32479 Hille

L. Frische, Pfarrer i. R. Hartmut

Kursnummer: 162

Referent(in) Frische, Pfarrer i. R.

Hartum Gruppe Vielfalt

12.09.2018

08:00 - 18:00 Uhr

Kloster Dahlheim bei Paderborn

Gemeindehaus Holz. u. Nordhemmern

Nordhemmernstr. 30

D-32479 Hille

L. Schlotzhauer

Kursnummer: 188

Referent(in) Schlotzhauer, H.

25.10.2018

19:30 - 21:30 Uhr

Brautbriefe zwischen Dietrich Bonhoeffer und Maria von Wedemeier - eine Liebe in Gefangenschaft

Gemeindehaus Holz. u. Nordhemmern

Nordhemmernstr. 30

D-32479 Hille

L. Schlotzhauer

Kursnummer: 189

Referent(in) Maschmeier, Giesela

08.11.2018

19:00 - 22:00 Uhr

Ernährung konkret – das Brot von dem wir leben

Gemeindehaus Holz. u. Nordhemmern
Nordhemmernstr. 30
D-32479 Hille
L. Schlotzhauer

Kursnummer: 190

Referent(in) Schlotzhauer, H.



15.11.2018

19:00 - 22:00 Uhr

Meine Zeit steht in Gottes Händen

Gemeindehaus Holz. u. Nordhemmern
Nordhemmernstr. 30
D-32479 Hille
L. Schlotzhauer

Kursnummer: 208

Referent(in) Schlotzhauer, H.

01.12.2018

19:00 - 22:00 Uhr

Musik klingt im Advent

Gemeindehaus Holz. u. Nordhemmern
Nordhemmernstr. 30
D-32479 Hille
L. Schlotzhauer

Kursnummer: 209

Referent(in) Schlotzhauer, H.

13.12.2018

19:00 - 22:00 Uhr

Kerzenlicht – Symbol für Christus, das Licht der Welt

Gemeindehaus Holz. u. Nordhemmern
Nordhemmernstr. 30
D-32479 Hille
L. Schlotzhauer

Kursnummer: 210

Referent(in) Schlotzhauer, H.

10.10.2018

19:30 - 21:00 Uhr

Melanie Gräfin von Wieterheim und die Familie von Schlotheim

Gemeindehaus Holz. u. Nordhemmern

Kursnummer: 191

Nordhemmernstr. 30

D-32479 Hille

L. Niemann, Hannelore

Referent(in) Roder, Edelgard

24.10.2018

19:30 - 21:00 Uhr

Meine Zeit in Südafrika

Gemeindehaus Holz. u. Nordhemmern

Kursnummer: 192

Nordhemmernstr. 30

D-32479 Hille

L. Niemann, Hannelore

Referent(in) Brinkmann, Merle

07.11.2018

19:30 - 21:00 Uhr

Die Tradition und Aufgabe der Versöhnungsgebete

Gemeindehaus Holz. u. Nordhemmern

Kursnummer: 193

Nordhemmernstr. 30

D-32479 Hille

L. Niemann, Hannelore

Referent(in) N.N.

28.11.2018

19:30 - 21:00 Uhr

Bücher - ein Schatz für die Menschheit

Gemeindehaus Holz. u. Nordhemmern

Kursnummer: 194

Nordhemmernstr. 30

D-32479 Hille

L. Niemann, Hannelore

Referent(in) N.N.



01.12.2018

14:30 - 16:30 Uhr

Seht die gute Zeit ist nah

Gemeindehaus Holz. u. Nordhemmern

Nordhemmernstr. 30

D-32479 Hille

L. Niemann, Hannelore

Kursnummer: 195

Referent(in) N.N.



Hille

30.08.2018 jeweils donnerstags

09:30 - 11:15 Uhr

Förderung von sozialen Kontakten, motorischen Fähigkeiten und sprachliche Kompetenzen bei Kleinkindern

Volkening Gemeindehaus

Dorfstr. 33

D-32479 Hille

L. Fischer

Kursnummer: 121

Referent(in) Fischer



13.07.2018

19:30 - 21:00 Uhr

Lebenswege gehen - Lebensfragen und Glaubensfragen

Gemeindehaus Lerbeck

Kursnummer: 153

Zur Porta 74

D-32457 Porta Westfalica

L. Weber, Heinz-Wilhelm

Referent(in) Weber, H.-W.

14.09.2018

19:30 - 21:00 Uhr

Martin Luther King - sein Leben und Werk

Gemeindehaus Lerbeck

Kursnummer: 154

Zur Porta 74

D-32457 Porta Westfalica

L. Weber, Heinz-Wilhelm

Referent(in) Havemann, Christian

12.10.2018

19:30 - 21:00 Uhr

Kriegskinder im Alter – was geschieht, wenn die Kraft zur Abwehr nachläßt?

Gemeindehaus Lerbeck

Kursnummer: 155

Zur Porta 74

D-32457 Porta Westfalica

L. Weber, Heinz-Wilhelm

Referent(in) Paul, Hanno

09.11.2018

19:30 - 21:00 Uhr

Einblicke in die Pioniermission auf Papua-Neuguinea

Gemeindehaus Lerbeck

Kursnummer: 156

Zur Porta 74

D-32457 Porta Westfalica

L. Weber, Heinz-Wilhelm

Referent(in) Kügler, Hans Peter

14.12.2018

19:30 - 21:00 Uhr

Was uns an der Adventszeit bewegt, beglückt und herausfordert

Gemeindehaus Lerbeck

Kursnummer: 157

Zur Porta 74

D-32457 Porta Westfalica

L. Weber, Heinz-Wilhelm

Referent(in) Kügler, Hans Peter

19.09.2018

14:30 - 16:30 Uhr

Alles unter den Teppich kehren? Vom Umgang mit Konflikten

Paul-Gerhardt Gemeindehaus

Kursnummer: 147

Meßlinger Str. 9

D-32469 Petershagen

L. Tesche, Annegret

Referent(in) Esser, Irene



22.09.2018 jeweils 14tägig

19:30 - 21:00 Uhr

Die Bibel entdecken - Text und Kontext

Martin - Luther - Haus

Kursnummer: 185

Im Dorf 41

D-32469 Petershagen

L. Rohlfing, Pfarrer Matthias

Referent(in) N.N.

04.07.2018 jeweils mittwochs

09:30 - 11:00 Uhr

Frühförderung von sozialen und motorischen Fähigkeiten bei Kleinkindern - Übungen und Anregungen für Eltern

Martin - Luther - Haus

Kursnummer: 186

Im Dorf 41

D-32469 Petershagen

L. Rohlfing, Pfarrer Matthias

Referent(in) N.N.

14.10.2018 bis 19.10.2018

16:00 - 14:00 Uhr

Miteinander Leben Lernen - Familienbildungsfreizeit

Haus Maranatha e. V.

Kursnummer: 187

Oldenburger Weg 1

D-26209 Hatten

L. Rohlfing, Pfarrer Matthias

Referent(in) N.N.



St. Jakobus

29.08.2018

15:00 - 17:00 Uhr

Lieder zwischen Himmel und Erde

Wichernhaus

Kursnummer: 170

Friedgartenstr. 35

D-32429 Minden

L. Buddenbohm, Elsbeth

Referent(in) Awolin, Dorle

26.09.2018

15:00 - 17:00 Uhr

Steine erzählen .. die Stadtkirche von Bückeburg

Wichernhaus

Kursnummer: 171

Friedgartenstr. 35

D-32429 Minden

L. Buddenbohm, Elsbeth

Referent(in) Maurer, Erika

12.10.2018

10:00 - 16:00 Uhr

Frauen im Gespräch

Wichernhaus

Friedgartenstr. 35

D-32429 Minden

L. Scholz, Susanne

Kursnummer: 172

Referent(in) Bluhm, Pfrin.

05.12.2018

15:00 - 17:00 Uhr

Musik klingt im Advent

Wichernhaus

Friedgartenstr. 35

D-32429 Minden

L. Buddenbohm, Elsbeth

Kursnummer: 173

Referent(in) Bluhm, Pfrin.



03.09.2018

15:00 - 17:00 Uhr

Wasseranwendung nach Kneipp im Alltag

St. Jakobus Gemeindezentrum

Menzelstr. 1

D-32429 Minden

L. Scholz, Susanne

Kursnummer: 174

Referent(in) Hirschhausen-Spork, I.

12.09.2018

15:00 - 17:00 Uhr

Margot Käßmann

St. Jakobus Gemeindezentrum

Menzelstr. 1

D-32429 Minden

L. Scholz, Susanne

Kursnummer: 175

Referent(in) Speller, Bernhard

17.09.2018

15:00 - 17:00 Uhr

Bibel in gerechter Sprache - was leistet die neue Bibelübersetzung

St. Jakobus Gemeindezentrum

Kursnummer: 176

Menzelstr. 1

D-32429 Minden

L. Scholz, Susanne

Referent(in) Reuter, Pfarrer Winfried

01.10.2018

15:00 - 17:00 Uhr

Ein Wort Gottes - viele Übersetzungen

St. Jakobus Gemeindezentrum

Kursnummer: 177

Menzelstr. 1

D-32429 Minden

L. Scholz, Susanne

Referent(in) Team

15.10.2018

15:00 - 17:00 Uhr

Wer liest denn noch Gedichte?

St. Jakobus Gemeindezentrum

Kursnummer: 178

Menzelstr. 1

D-32429 Minden

L. Scholz, Susanne

Referent(in) Weichert, Sonja

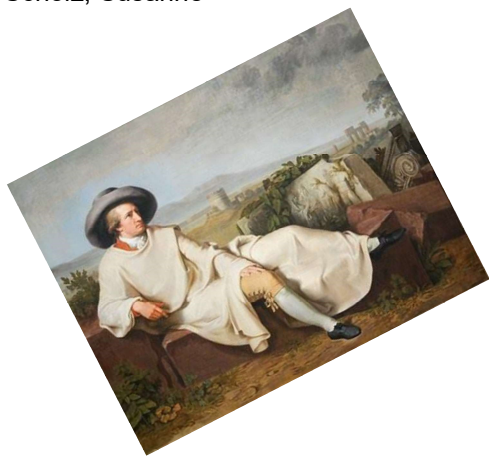

St. Jakobus

29.10.2018

15:00 - 17:00 Uhr

Verzeihen und Vergeben - Überlegung zu einem schwierigen Thema

St. Jakobus Gemeindezentrum

Kursnummer: 179

Menzelstr. 1

D-32429 Minden

L. Scholz, Susanne

Referent(in) Peltz, Hartmut

12.11.2018

15:00 - 17:00 Uhr

Mensch Josef - Überlegung zu der vernachlässigten Person der Weihnachtsgeschichte

St. Jakobus Gemeindezentrum

Kursnummer: 180

Menzelstr. 1

D-32429 Minden

L. Scholz, Susanne

Referent(in) Eltzner-Silaschi, Pfarrerin

26.11.2018

15:00 - 17:00 Uhr

Alterst du noch oder reifst du schon?

St. Jakobus Gemeindezentrum

Kursnummer: 181

Menzelstr. 1

D-32429 Minden

L. Scholz, Susanne

Referent(in) Hegner, Juliane

St. Markus

29.08.2018

15:00 - 17:15 Uhr

Oft ist es anders als es scheint - Verbraucherzentrale informiert über richtige Regeln beim Kaufen und Bezahlen

Gemeindehaus St. Markus

Kursnummer: 122

Teichstr. 42

D-32423 Minden

L. Weber, Heinz-Wilhelm

Referent(in) Pothöfer, Brigitte

26.09.2018

15:00 - 17:15 Uhr

Der Wald -ein Tagebuch das nicht vergisst

Gemeindehaus St. Markus

Kursnummer: 158

Teichstr. 42

D-32423 Minden

L. Weber, Heinz-Wilhelm

Referent(in) Bölts, Carsten

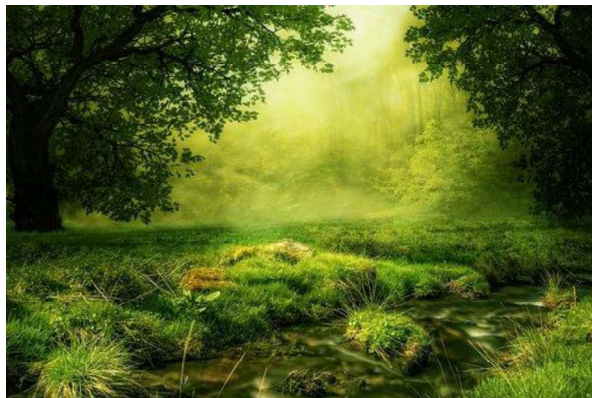

26.09.2018

15:00 - 17:15 Uhr

Der Mindener Domschatz

Gemeindehaus St. Markus

Kursnummer: 159

Teichstr. 42

D-32423 Minden

L. Weber, Heinz-Wilhelm

Referent(in) Kresse, A.

14.11.2018

15:00 - 17:15 Uhr

Was passiert am Lebensende? Zuhause Leben bis zuletzt.

Einblicke in die Palliativarbeit

Gemeindehaus St. Markus

Kursnummer: 160

Teichstr. 42

D-32423 Minden

L. Weber, Heinz-Wilhelm

Referent(in) Huber, Dr. Toni

12.09.2018 jeweils mittwochs

14:30 - 17:00 Uhr

Aus Glaube, Lebensgestaltung und Politik

Martin-Luther-Haus

Kursnummer: 148

Brinkstr. 11

D-32469 Petershagen

L. Goldstein, Pfarrer

Referent(in) verschiedene Referenten

10.11.2018

09:30 - 11:30 Uhr

Kirche auf dem Lande - ein Männerfrühstück

Martin-Luther-Haus

Kursnummer: 149

Brinkstr. 11

D-32469 Petershagen

L. Goldstein, Pfarrer

Referent(in) N.N.

22.09.2018

09:30 - 11:30 Uhr

Frauenfrühstück - Thema wird noch veröffentlicht

Martin-Luther-Haus

Kursnummer: 150

Brinkstr. 11

D-32469 Petershagen

L. Goldstein, Pfarrer

Referent(in) N.N.

01.12.2018

09:30 - 11:30 Uhr

Frauenfrühstück mit Vortrag im Advent

Martin-Luther-Haus

Kursnummer: 151

Brinkstr. 11

D-32469 Petershagen

L. Goldstein, Pfarrer

Referent(in) Goldstein, Marlies

17.10.2018

19:30 - 21:30 Uhr

Salonabend für Frauen - Thema wird noch veröffentlicht

Martin-Luther-Haus

Kursnummer: 152

Brinkstr. 11

D-32469 Petershagen

L. Goldstein, Pfarrer

Referent(in) N.N.

28.08.2018 jeweils dienstags

16:30 - 20:00 Uhr

**Hauswirtschaftliche Schlüsselqualifikationen erwerben nach § 45/2
BBiG**

FaBiAn-Haus
Geistwall 12 - 14
D-32312 Lübbecke
L. Meinert, E.

Kursnummer: 163

Referent(in) Niermeyer, Iris

25.08.2018 1 monatlich freitags und samstags

10:00 - 14:00 Uhr

Hauswirtschaftliche Schlüsselqualifikationen erwerben

FaBiAn-Haus
Geistwall 12 - 14
D-32312 Lübbecke
L. Sudek, T.

Kursnummer: 164

Referent(in) Sudek, Tiia





Arbeitskreis der
NS-Gedenkstätten
und -Erinnerungsorte
in NRW e.V.

10.10.2018 bis 15.10.2018

06:00 - 00:00 Uhr

Sobibor. Tragische Geschichte - Gemeinsames Erinnern.

Internationaler Begegnungsworkshop für junge Erwachsene

Wladowa in Polen

L. Battermann, Wolfgang

Kursnummer: 120

Referent(in) N.N.



Ev. Betreuungsverein e. V. Minden

04.09.2018

19:00 - 22:00 Uhr

Welche Aufgaben kommen auf mich als ehrenamtlicher Betreuer zu?

e-werk

Hermannstraße 21a

D-32423 Minden

L. Schül

Kursnummer: 115

Referent(in) N.N.

11.09.2018

19:00 - 22:00 Uhr

Welche Aufgaben kommen auf mich als ehrenamtlicher Betreuer zu?

e-werk

Kursnummer: 116

Hermannstraße 21a

D-32423 Minden

L. Schül

Referent(in) N.N.

18.09.2018

19:00 - 22:00 Uhr

Welche Aufgaben kommen auf mich als ehrenamtlicher Betreuer zu?

e-werk

Kursnummer: 117

Hermannstraße 21a

D-32423 Minden

L. Schül

Referent(in) N.N.

29.08.2018

19:00 - 21:15 Uhr

Was ändert sich durch das Bundesteilhabegesetz?

e-werk

Kursnummer: 118

Hermannstraße 21a

D-32423 Minden

L. Schül

Referent(in) N.N.

27.11.2018

19:00 - 21:15 Uhr

Der persönliche Kontakt in der rechtlichen Betreuung

e-werk

Kursnummer: 119

Hermannstraße 21a

D-32423 Minden

L. Schül

Referent(in) N.N.



Ev. Betreuungsverein e.V. Minden
für Jugend- und Erwachsenenhilfe im Diakonischen Werk

Hospizkreis

12.10.2018

08:30 - 14:30 Uhr

Pilgern & Hospiz

Büro des Hospizkreises

Fischerallee 4

D-32423 Minden

L. Team

Kursnummer: 203

Referent(in) Dörmann, Helmut



Flüchtlingsberatung

06.07.2018 jeweils freitags

12:30 - 15:00 Uhr

Interkultureller Frauendialog

Stadtteiltreff

Wilmsdorfer Weg 5

D-32429 Minden

L. Hamdan, Amal

Kursnummer: 182

Referent(in) Amal, Hamdan.

04.07.2018 monatlich jeweils mittwochs

18:00 - 21:00 Uhr

"Betrifft ASYL" Internationaler Gesprächsreis für

Männer und Frauen

Petri - Gemeindehaus

Petrikirchweg 5-7

D-32423 Minden

L. Roth, Oliver

Kursnummer: 183

Diverse Gastreferenten

Flüchtlingsberatung

04.07.2018 jeweils mittwochs

09:00 - 12:00 Uhr

Interkultureller Frauendialog

Petri - Gemeindehaus

Kursnummer: 184

Petrikirchweg 5-7

D-32423 Minden

L. Bikowski, Elke

Referent(in) N.N.

Krankenhausseelsorge

04.07.2018 9 x alle 21 Tage mittwochs

16:30 - 19:00 Uhr

Reflexion von Seelsorgepraxis anhand wechselnder Fälle und Themen

Joh. Wesling Klinikum

Kursnummer: 197

Haus-Nolte-Str. 1

D-32429 Minden

L. Vogelsmeier, Pfarrer

Referent(in) Drucks, Pfarrerin

07.07.2018

09:30 - 14:00 Uhr

Personenzentrierte Gesprächsführung

Joh. Wesling Klinikum

Kursnummer: 198

Haus-Nolte-Str. 1

D-32429 Minden

L. Drucks, Pfarrerin

Referent(in) Thürnau, Superintendent i. R. Wilhelm

25.08.2018

09:30 - 14:00 Uhr

Besuchen - Begegnen - Begleiten

Einführungstag des Seelsorgekurses

Weiterbildung in der Krankenhausseelsorge

Wichernhaus

Kursnummer: 199

Friedgartenstr. 35

D-32429 Minden

L. Vogelsmeier, Pfarrer

Referent(in) Drucks, Pfarrerin

Krankenhausseelsorge

03.07.2018 9 x dienstags

17:30 - 20:30 Uhr

Besuchen - Begegnen - Begleiten

Ein Seelsorgekurs

Weiterbildung in der Krankenhausseelsorge

Wichernhaus

Kursnummer: 200

Friedgartenstr. 35

D-32429 Minden

L. Vogelsmeier, Pfarrer

Referent(in) Drucks, Pfarrerin

08.11.2018

18:00 - 20:00 Uhr

Die Weisheit hat ihr Haus gebaut - Hildegard von Bingen

Klinikum Minden

Kursnummer: 201

L. Vogelsmeier, Pfarrer

Referent(in) Esser, Irene

07.12.2018 bis 08.12.2018

14:00 - 19:00 Uhr

Buße im Advent - Einkehr statt Weihnachtsstress

Kloster Nette

Kursnummer: 202

Osnabrück

L. Vogelsmeier, Pfarrer

Referent(in) Schwentker, Ulrike

Familienzentrum Arche Noah

19.09.2018

20:00 - 21:30 Uhr

Ohne Eltern geht es nicht

Familienzentrum Arche Noah

Kursnummer: 165

Petershagen

L. Damke, Gabi

Referent(in) Senne-Meinert, Sandra

26.09.2018

20:00 - 21:30 Uhr

Das letzte Jahr in der Kita

Familienzentrum Arche Noah

Petershagen

L. Damke, Gabi

Kursnummer: 166

Referent(in) Pechstein, M.

19.11.2018

08:00 - 16:00 Uhr

Was machen Kinder mit Medien – was machen Medien mit Kindern?

Familienzentrum Arche Noah

Petershagen

L. Damke, Gabi

Kursnummer: 167

Referent(in) Freitag, Eberhard

19.11.2018

08:00 - 16:00 Uhr

Praxiswerkstatt Kitaalltag und Projekte mit Kindern gestalten

Familienzentrum Arche Noah

Petershagen

L. Damke, Gabi

Kursnummer: 168

Referent(in) Gottschalk, R.

03.12.2018

15:30 - 17:00 Uhr

Welches Betreuungsangebot brauche ich für mein Kind?

Familienzentrum Arche Noah

Petershagen

L. Damke, Gabi

Kursnummer: 169

Referent(in) Gottschalk, R.

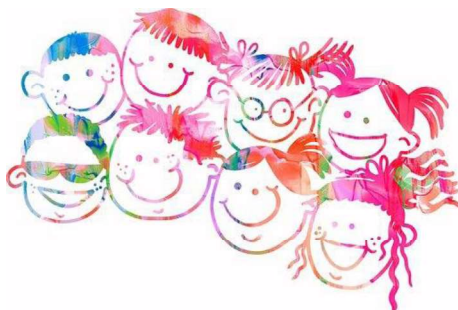

19.07.2018 bis 28.07.2018

09:00 - 15:00 Uhr

"...unter dem Schatten deiner Flügel" (Psalm 57)

Kloster Loccum

Kursnummer: 204

Im Kloster 2

D-31547 Rehburg-Loccum

L. Esser, Irene

Referent(in) Esser, Irene

01.09.2018

09:00 - 18:00 Uhr

Alle meine Quellen entspringen in dir –

Ökumenischer Pilgertag im Paderborner Land

Bahnhof Paderborn

Kursnummer: 206

Nordstraße 46

D-33102 Paderborn

L. Decking, Martin

Referent(in) Decking, Martin

15.07.2018 5 x sonntags

09:00 - 18:00 Uhr

Ich bin der ich war, war aber nicht, der ich bin

Bahnhof Paderborn

Kursnummer: 207

Nordstraße 46

D-33102 Paderborn

L. Esser, Irene

Referent(in) Jost, Klaus-Dieter



Die Evangelische Erwachsenenbildung im Kirchenkreisverband ist über ihre Mitgliedschaft im Evangelischen Erwachsenenbildungswerk Westfalen und Lippe e. V. (EBW) eine vom Land NRW anerkannte Einrichtung der öffentlichen Weiterbildung. Über die Homepage EBW (www.ebwwest.de) können alle gemeldeten Erwachsenenbildungsveranstaltungen und Veranstaltungsorte mit Anfahrtsbeschreibung eingesehen werden. Über die Homepage des Evangelischen Kirchenkreises Minden/ Gemeinsame Dienste gelangen Sie auf die Seite der Evangelischen Erwachsenenbildung. Über diese können Sie das aktuelle Programmheft Minden und das aktuelle Programmheft des Kirchenkreisverbandes herunterladen. Zu den in den Broschüren abgedruckten Veranstaltungen können Sie sich anmelden über die auf der Homepage angegebenen Kontaktadressen oder über die Email-Adresse der Erwachsenenbildung: erwachsenenbildung@kirchenkreis-herford.de.

Für alle Veranstaltungen gelten die allgemeinen Geschäftsbedingungen (AGBs) des EBW, die ebenfalls auf der Homepage nachzulesen sind. Wenn Sie eine Erwachsenenbildungsveranstaltung durchführen und anmelden möchten, können Sie sich durch ein Merkblatt (von der Planung bis zu Abrechnung und Auswertung einer Erwachsenenbildungsveranstaltung) über die Modalitäten informieren. Ihre Anregungen, Lob und Kritik sind uns wichtig und erwünscht. Rückmeldungen und Hinweise, die Sie uns per Mail oder Telefon zukommen lassen, werden beantwortet und bearbeitet.

